

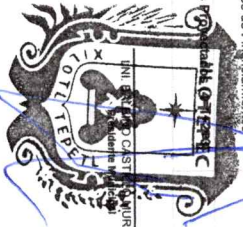

Municipio de Jilotepec, Ver
Proyecciones de Ingresos - LDF
(PESOS)
(CIFRAS NOMINALES)

Concepto	2023	2024	2025	2026	2027	2028
1. Ingresos de Libre Disposición (1=A+B+C+D+E+F+G+H+I+J+K+L)	\$81,669,911.80	\$ 63,520,009.15				
A. Impuestos	\$1,913,329.89	\$ 1,970,729.79				
B. Cuotas y Aportaciones de Seguridad Social	\$0.00	\$ -				
C. Contribuciones de Mejoras	\$0.00	\$ -				
D. Derechos	\$622,461.32	\$ 641,135.16				
E. Productos	\$24,191.23	\$ 24,916.97				
F. Aprovechamientos	\$176,581.71	\$ 183,939.16				
G. Ingresos por Ventas de Bienes y Servicios	\$0.00	\$ -				
H. Participaciones	\$58,006,983.19	\$ 59,808,992.69				
L. Incentivos Derivados de la Colaboración Fiscal	\$964,364.46	\$ 890,295.39				
J. Transferencias	\$0.00	\$ -				
K. Convenios	\$0.00	\$ -				
L. Otros Ingresos de Libre Disposición	\$0.00	\$ -				
2. Transferencias Federales Etiquetadas (2=A+B+C+D+E)	\$0.00	\$ -				
A. Aportaciones	\$0.00	\$ -				
B. Convenios	\$0.00	\$ -				
C. Fondos Distintos de Aportaciones	\$0.00	\$ -				
D. Transferencias, Subsidios y Subvenciones, y Pensiones y Jubilaciones	\$0.00	\$ -				
E. Otras Transferencias Federales Etiquetadas	\$0.00	\$ -				
3. Ingresos Derivados de Financiamientos (3=A)	\$0.00	\$ -				
A. Ingresos Derivados de Financiamientos	\$0.00	\$ -				
4. Total de Ingresos	\$81,669,911.80	\$ 63,520,009.15				



PRESIDENCIA MUNICIPAL

H. AYUNTAMIENTO DE JILOTEPEC, VER

2022-2025

H. AYUNTAMIENTO DE JILOTEPEC, VER

2022-2025

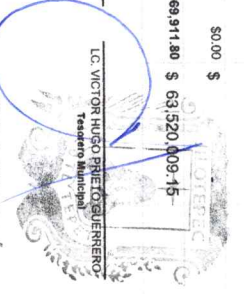

TESORERÍA MUNICIPAL

H. AYUNTAMIENTO DE JILOTEPEC, VER

2022-2025

H. AYUNTAMIENTO DE JILOTEPEC, VER

2022-2025



REGIDURÍA ÚNICA

H. AYUNTAMIENTO DE JILOTEPEC, VER

2022-2025

H. AYUNTAMIENTO DE JILOTEPEC, VER

2022-2025

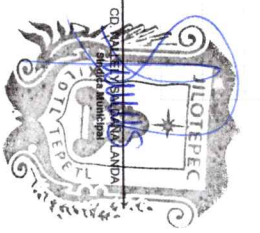

SINDICATURA MUNICIPAL

H. AYUNTAMIENTO DE JILOTEPEC, VER

2022-2025

H. AYUNTAMIENTO DE JILOTEPEC, VER

2022-2025